ГЕНЕРАЛЬНЫЙ ПЛАН КРАСНОЯРСКОГО МУНИЦИПАЛЬНОГО ОБРАЗОВАНИЯ ЭНГЕЛЬССКОГО МУНИЦИПАЛЬНОГО РАЙОНА САРАТОВСКОЙ ОБЛАСТИ
КАРТА ТЕРРИТОРИЙ, ПОДВЕРЖЕННЫХ РИСКУ ВОЗНИКНОВЕНИЯ ЧРЕЗВЫЧАЙНЫХ СИТУАЦИЙ ПРИРОДНОГО И ТЕХНОГЕННОГО ХАРАКТЕРА
М 1:25000

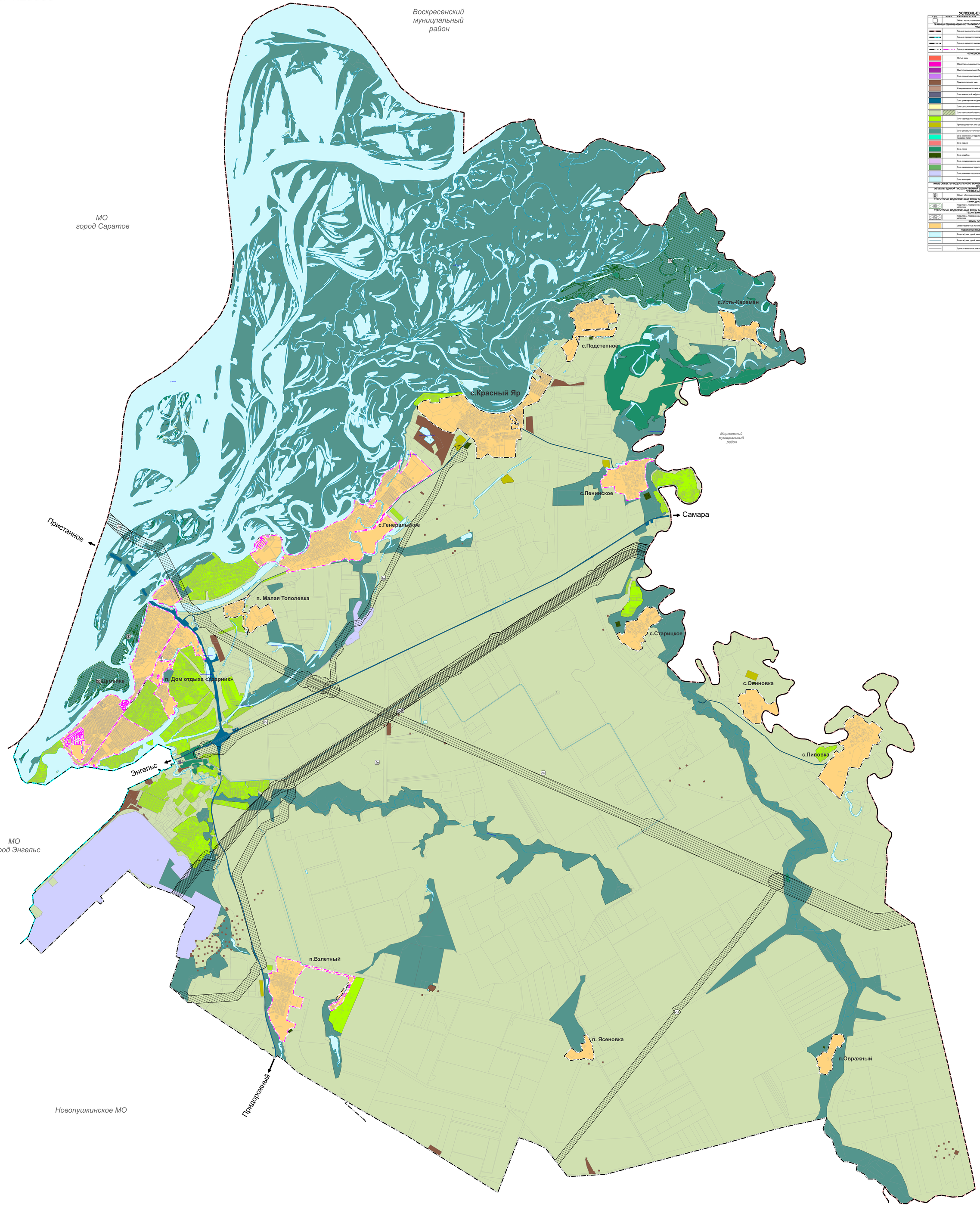

УСЛОВНЫЕ ОБОЗНАЧЕНИЯ

Условные обозначения	Наименование
	Объект местного значения, объект иного значения
ГРАНИЦЫ ЕДИНИЦ АДМИНИСТРАТИВНО-ТЕРРИТОРИАЛЬНОГО ДЕЛЕНИЯ РОССИЙСКОЙ ФЕДЕРАЦИИ	
	Граница муниципального района
	Граница городского поселения
	Граница сельского поселения
	Граница населенного пункта
ФУНКЦИОНАЛЬНЫЕ ЗОНЫ	
	Жилые зоны
	Общественно-деловые зоны
	Многофункциональная общественно-деловая зона
	Зона специализированной общественной застройки
	Производственная зона
	Коммунально-складская зона
	Зона инженерной инфраструктуры
	Зона транспортной инфраструктуры
	Зоны сельскохозяйственного использования
	Зона сельскохозяйственных угодий
	Зона садоводства, огородничества
	Производственная зона сельскохозяйственных предприятий
	Зоны рекреационного назначения
	Зона озелененных территорий общего пользования (парки, сады, скверы, бульвары, городские леса)
	Зона отдыха
	Зона лесов
	Зона кладбищ
	Зона складирования и захоронения отходов
	Зона озелененных территорий специального назначения
	Зона режимных территорий
	Зона акватории
ИНЫЕ ОБЪЕКТЫ ФЕДЕРАЛЬНОГО ЗНАЧЕНИЯ, РЕГИОНАЛЬНОГО ЗНАЧЕНИЯ, МЕСТНОГО ЗНАЧЕНИЯ	
ОБЪЕКТЫ ЕДИНОЙ ГОСУДАРСТВЕННОЙ СИСТЕМЫ ПРЕДУПРЕЖДЕНИЯ И ЛИКВИДАЦИИ ЧРЕЗВЫЧАЙНЫХ СИТУАЦИЙ	
	Объект обеспечения пожарной безопасности, пожарный резервуар
ТЕРРИТОРИИ, ПОДВЕРЖЕННЫЕ РИСКУ ВОЗНИКНОВЕНИЯ ЧРЕЗВЫЧАЙНЫХ СИТУАЦИЙ ПРИРОДНОГО ХАРАКТЕРА	
	Территории, подверженные риску возникновения чрезвычайных ситуаций природного характера
ТЕРРИТОРИИ, ПОДВЕРЖЕННЫЕ РИСКУ ВОЗНИКНОВЕНИЯ ЧРЕЗВЫЧАЙНЫХ СИТУАЦИЙ ТЕХНОГЕННОГО ХАРАКТЕРА	
	Территории, подверженные риску возникновения чрезвычайных ситуаций техногенного характера
ЗЕМЛИ ПО КАТЕГОРИЯМ	
	Земли населенных пунктов
ПОВЕРХНОСТНЫЕ ВОДНЫЕ ОБЪЕКТЫ	
	Водотек (река, ручей, канал)
	Водоток (река, ручей, канал)
	Границы земельных участков, стоящих на кадастровом учете

0,05 0 0,05 0,1 0,15 0,2 км

							Государственный контракт №0160200000092500001700001
							Внесение изменений в генеральный план Красноярского муниципального образования Энгельсского муниципального района Саратовской области
Изм.	Кол.уч.	Лист	№док.	Подп.	Дата		
Директор			Бесшапошников И.		2025		Материалы по обоснованию
Рук. отдела			Семенова Д.С.		2025		
Рук. проекта			Мухаметшина С.А.		2025		
Разработчик			Логинова А.Н.		2025		Карта территорий, подверженных риску возникновения чрезвычайных ситуаций природного и техногенного характера

Стадия	Лист	Листов
ГП	6	45

ООО "ПВ"